

# DISTRIBUȚIA UAT-urilor DIN PUNCT DE VEDERE AL PONDERII PROPRIETĂȚII PRIVATE DIN TOTALUL SUPRAFEȚELOR AGRICOLE

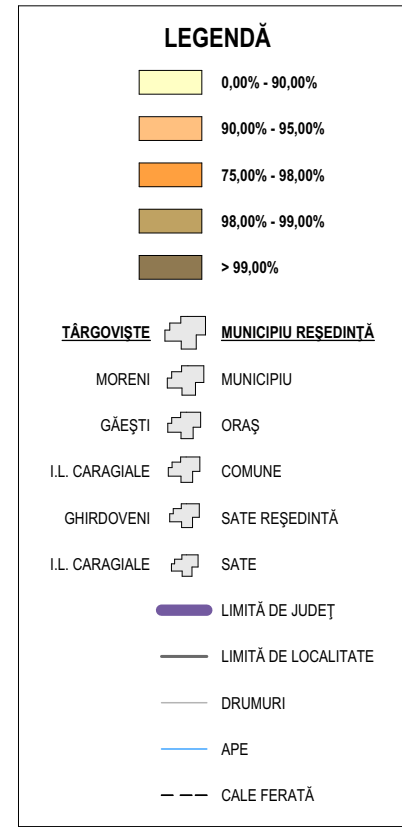

Localitate	Suprafața totală agricolă în 2013 (hectare)	Suprafața agricolă privată în 2013 (hectare)	Pondere suprafețelor agricole private din suprafața agricolă totală a localității
TOTAL JUDEȚ	247681	243212	98,20%
Urban - total	16062	15437	96,11%
Municipiul Târgoviște	2010	1742	86,67%
Municipiul Moreni	957	702	73,35%
Orașul Fieni	1062	1003	94,44%
Orașul Găești	1778	1766	99,33%
Orașul Pucioasa	2147	2143	99,81%
Orașul Răcari	5530	5510	99,64%
Orașul Titu	2578	2571	99,73%
Rural - total	231619	227775	98,34%
Aninoasa	1613	1529	94,79%
Băleni	4444	4420	99,46%
Bărbulețu	1756	1752	99,77%
Bezdead	3237	3233	99,88%
Băcănești	2958	2890	97,70%
Bețeni	878	874	99,54%
Beniceni	1752	1637	93,44%
Berezoarele	3187	3180	99,78%
Bucănești	1899	1870	98,47%
Bucșani	3223	3146	97,61%
Butmanu	3895	3887	99,79%
Căndești	2285	2280	99,78%
Ciocănești	2864	2859	99,83%
Cobia	1355	1284	94,76%
Cojasca	2279	2269	99,56%
Comășani	2912	2900	99,59%
Conțești	4248	4228	99,53%
Corbi Mari	8767	8734	99,62%
Cornățelu	4873	4830	99,12%
Cornești	5298	5013	94,62%
Costești din Vale	2345	2332	99,45%
Crângarele	2987	2953	99,17%
Crevedia	4468	4432	99,19%
Dâmboveni	2234	2197	98,34%
Dobra	3902	3885	99,56%
Drociști	648	639	98,61%
Dragodana	4919	4900	99,61%
Dragomirești	2740	2648	96,64%
Finta	3232	2778	85,95%
Glodeni	1769	1749	98,87%
Gura Foi	1529	1517	99,22%
Gura Ocnitei	2174	2109	97,01%
Gura Șuții	2940	2935	99,83%
Hăbești	2146	2141	99,77%
I. L. Caragiale	2057	1971	95,82%
Iedera	1021	1009	98,82%
Lucieni	1464	1323	90,37%
Ludești	2662	2644	99,32%
Lungulețu	3141	3118	99,27%
Malu cu Flori	1533	1513	98,70%
Mănești	1267	1254	98,97%
Măgăsar	3238	3213	99,23%
Măgureni	2497	2488	99,64%
Morteni	8553	8210	95,99%
Moteni	4802	4769	99,31%
Motiești	853	848	99,41%
Niculiești	2057	1997	97,08%
Nucet	1941	1843	94,95%
Ocnita	1472	1467	99,66%
Odobești	3070	3063	99,77%
Perșinari	1312	1306	99,54%
Petrești	5916	5867	99,17%
Pietrari	1652	1649	99,82%
Pietroșița	1102	1099	99,73%
Poiana	2478	2461	99,31%
Podlogi	4419	4384	99,21%
Produlești	2627	2611	99,39%
Pucheni	1840	1839	99,95%
Răcari	1662	1354	81,47%
Răscăeți	3078	3061	99,45%
Râu Alb	1627	1436	88,26%
Răzvad	2707	2686	99,22%
Răcari	2667	2654	99,51%
Sălcioara	4995	4874	97,57%
Sălcioara	6136	6079	99,07%
Slobozia Moara	1523	1521	99,87%
Solunga	1273	1250	98,19%
Tărtășești	5326	5313	99,76%
Tătarani	2161	2148	99,40%
Ulmești	4229	4199	99,29%
Ulmi	3278	3194	97,44%
Văcărești	2948	2938	99,66%
Valea Lungă	2304	2290	99,39%
Valea Mare	2013	1906	94,68%
Valeni Dâmbovița	1915	1915	100,00%
Vârful	1278	1275	99,77%
Vișina	6115	6091	99,61%
Vișinești	2227	2221	99,73%
Vlădeni	1794	1781	99,28%
Voinești	3361	3235	96,25%
Vulcana-Băi	1537	1528	99,41%
Vulcana-Pandele	825	820	99,39%

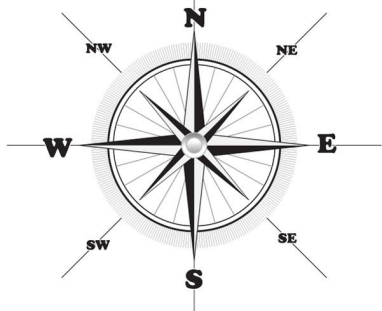
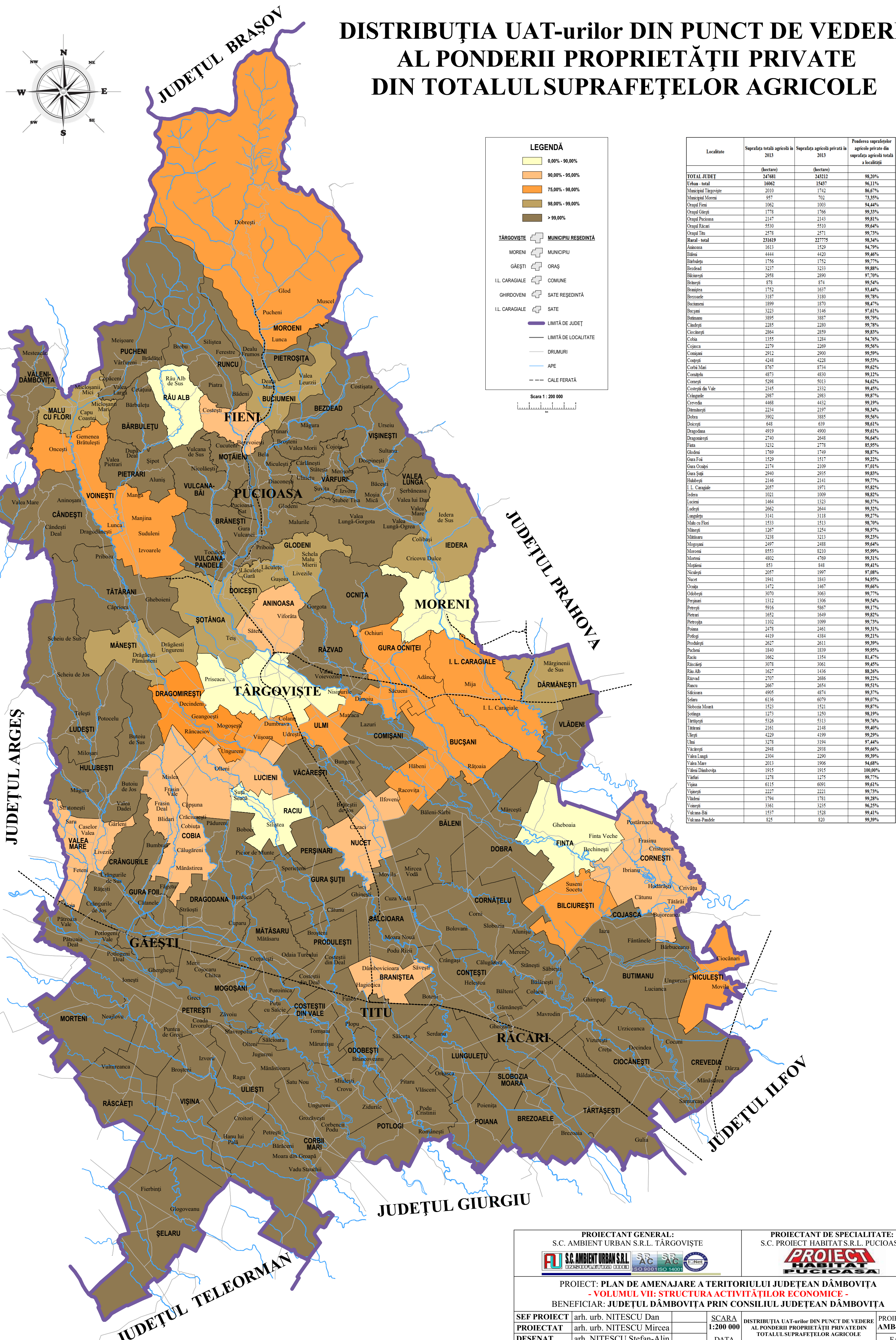

PROIECTANT GENERAL:  
S.C. AMBIENT URBAN S.R.L. TÂRGOVIȘTE

PROIECTANT DE SPECIALITATE:  
S.C. PROIECT HABITAT S.R.L. PUCIOASA

PROIECT: PLAN DE AMENAJARE A TERITORIULUI JUDEȚEAN DÂMBOVIȚA  
- VOLUMUL VII: STRUCTURA ACTIVITĂȚILOR ECONOMICE -  
BENEFICIAR: JUDEȚUL DÂMBOVIȚA PRIN CONSILIUL JUDEȚEAN DÂMBOVIȚA

SEF PROIECT	arh. urb. NITESCU Dan	SCARA	1:200 000	DISTRIBUȚIA UAT-urilor DIN PUNCT DE VEDERE AL PONDERII PROPRIETĂȚII PRIVATE DIN TOTALUL SUPRAFEȚELOR AGRICOLE	PROIECT NR. AMB-14-A36
PROIECTAT	arh. urb. NITESCU Mircea	DATA	2014	PLANSĂ NR. VII.04	FAZA P.A.T.J.
DESENAT	arh. NITESCU Ștefan-Alin				
VERIFICAT	arh. urb. NITESCU Dan				